青島民報

第九九七號　今日出一張半

登記證　中宣會字七九　中內政部警字六三〇

本報價目
本埠：零售每份大洋五分，每月大洋壹元正，半年大洋五元五角，全年大洋十元正
外埠：每月大洋一元一角五分，半年大洋六元四角，全年大洋十二元八角

廣告刊費
（新聞欄）每行五號十三字每日（三行起碼）每行洋一元
（封面）每行五號字六十字每日（三行三天起碼）每行洋二元
（普通）每日五十字三日起碼每日洋一元
（長期）備有詳章承索即奉

社長福興勤　副社長王景西
總編輯邱直青　經理周庠
社址：青島福建路三十八號
電話：二七八三號
電報掛號：一〇三二

交通銀行　儲蓄部　廣告

本行呈奉國府財政部核准另撥資本五十萬元特設專部辦理儲蓄業務輔助民衆投資發展社會經濟現本埠冠縣路儲蓄支部及東鎮威海路儲蓄支部亦已先後開辦所有各項定期活期儲蓄存款利率力謀優厚手續務求簡捷會計獨立保障穩固如承惠顧無任歡迎備有詳章承索即奉

地址　冠縣路九十三四號　中山路三十號　東鎮威海路廿七號
電話　五〇一一至五〇一四　五〇二一至五〇一四　五〇一五

有房屋出租者注意

謹啓者本行經租部現與中國旅行社訂約合作辦理招待夏季各埠來青避暑中外旅客各埠人士向中國旅行社接洽預定房屋者踵接不絕本行原有經租各處房屋或已經租出或地點不宜不敷支配茲特登報徵求凡各界人士在本市置有宜於避暑之別墅住宅者不論大小不拘地點請速惠臨本行註冊一經註冊之後即由本行通知中國旅行社儘先放租倘同時業主另有相當租戶仍得自由租出並不因曾向本行註冊而受牽制惟業主自己租出後須立即通知本行以便轉知中國旅行社此項辦法對於業主權利有百利而無一弊幸勿失之交臂爲幸

聯益建業華行
青島中山路交通銀行四樓四零五號

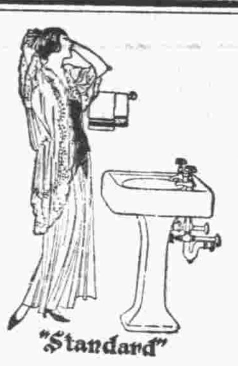

一勞永逸

貴處欲求：室中溫度合宜　汽爐裝置得法　盥浴器具精美　上下水道耐久

敝公司聘有美國工程師竭誠服務

青島潔麗工程公司謹啓
地址觀海二路五號　電話暫借四九零六　電報掛號三三八一

總公司
上海四川路念九號
電報掛號八六六九
電話一四四三四

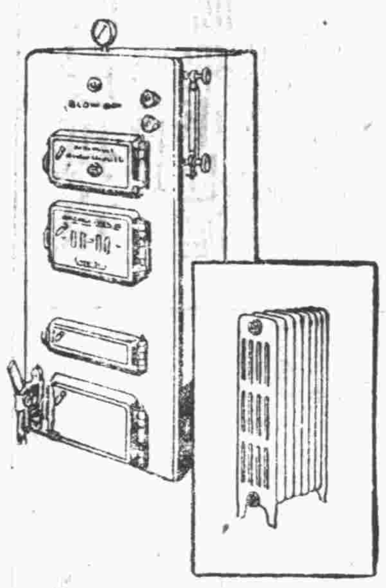

招請　男女　上街　四位

本號經理各種香烟圓聽扁聽以及十支包裝種類甚多皆屬上等而中等者亦有之在青經銷數月頗獲盛譽茲因到貨擁擠牌子更行增多原有上街人員不敷遣派爰是擬招請上街員四人計男女各兩位俾分道進行而推廣國貨高尚香烟庶幾挽回漏巵爲計諒得至本號所訂待遇章程辦法優渥并每月贈予車馬費津貼以後再核其抖攬成績續漸得以提高其佣金外得再給予薪水　如欲充任者請即日起每日上午十時至十二時下午二時至四時請移玉至本號總務部面洽詳章可也此佈（截止期本年一月三十一日爲止）

青島中山路一三三號　萬利榮號啓

請各界注意之　月女牌香煙猜謎詩句

既吸名烟又可得彩　一舉兩得盍興乎猜

本號總經理（月女牌）香煙自到青以來承荷各界熱烈暢購同人等不勝感謝爲報答盛意起見是以在每條盒蓋上均貼有兩用贈品券一張公司牌月女牌都可通用兌贈品條條有贈券券有物可得皆屬家庭日用之品區區之意定荷吸戶諸君賞愛也茲特再另闢一贈品辦法以助興趣即將（月女）二字下添加三文字成爲五言詩句共集成二十句名曰『猜詩式』在此二十句中請各界諸君猜集五句倘以猜中本號心思係用何類五句爲謎底準備以十二寸大號銀盾一座刻鐫中彩人芳名而盾上題文曰『文壇健將』四字以作永久之紀念幷再贈以最上等國貨綫縐袍料一件本號經理親手封藏櫥中俟二月底取出對核以資鄭重倘猜謎人如未完全猜中準以次多數作爲標準如拆得同樣者應以先到者爲正如猜得一句贈月女牌香烟二包猜中兩句者贈月女牌香烟六包外再贈以精美掛曆一只多則類推總使不拘向隅爲限惟猜謎諸君須各預前向本號直接購『月女牌』香烟二條或公司牌香煙四條或蔡廷楷將軍牌圓聽香煙八聽或『月裏女郎牌扁聽香煙』四聽或『美麗牌洋火』四大封同時即交與猜謎券一張購雙倍則給以兩張以此遞加將猜句題寫於上詳列猜謎人姓名及詳細通訊地點固封信內即日送交本號保存至二月底開拆對核時猜中者一一刊登本埠大報露佈請爲公鑒

茲將詩句佈列於下分爲二行

共計二十句

（任猜五句）

月女件雲上	月女文如海	月女强而健	月女仙子身	月女乘雲烟	月女得瑞草	月女朝天公	月女恆所司	月女寒宮出	月女非凡品
月女常梯青	月女來瓊島	月女壽千萬	月女卽舍利	月女蟾窟榮	月女原奇特	月女常守約	月女太陰總	月女傳仙經	月女談詩理

本號各貨現售價目

最精良之上等香烟洋火人人歡迎

月女牌香烟每條二元一角六分（計五十包）
公司牌香烟每條一元二角五分（計廿五包）
蔡廷楷將軍牌香煙每聽五角（計五十支）
月裏女郎牌扁香煙每聽一元二角計五十支
美麗牌洋火每封一元二角（計一百二十合）

萬利榮號啓　中山路一三三號　電話三一八三二

成文堂泉記廣告

本號專辦

中外書籍　各種教科　自來水筆　洋鼓洋號　足球籃球
英文雜誌　體育用品　八寶印泥　各式風琴　一概俱全

地址高密路中市　電話三八一六號

世界書局

總廠新屋落成紀念

本月份起　特別廉價

敝局辱荷國內教育界及社會人士之督促及維護，營業開展，與日俱進；原有房屋，不敷應用。除總發行所新屋已於去年歲暮落成並遷入外。總廠添建四層新屋，亦已完工。茲爲推行新教育及補助學生界起見，特將全部教科書廉價聯謝，一向相愛之盛意敬希公鑒！

初高小學教科書　原售八折　再打八扣

敝局於民國十三年刊行新學制教科書以內容之適當得教育界盛大歡迎小學教科書之採用及供給兩方面爲之改換一番新面目國民革命軍底定長江流域新主義教科書隨即出版問世爲小學教科書革命之先鋒最近新課程標準頒新課程教科書又應時出版新課程教科書係國內小學教育專家兒童文學家及小學教育之經驗家合作之結晶欲求表現新課程眞精神者即乞採用

初高中學教科書　原售實價　再打八扣

中學教科書之出版事先籌備頗費經營計劃初定即分頭延攬中等教育專家暨學術界名流作慎重之研究與討論因力求完善不惜犧牲前後易稿數次方覺厥成除教科書本身編制有獨特之開創與新穎之發現外更編行指導書搜集豐富之參攷資料既補教本之不足復助教授上與學生自習上之便利不少於學術灌輸及青年修養方面均能給予實際教授諸君以相當助力

高中師範教科書　原售實價　再打八扣

國內關於高中師範教科書之供給在質與量雙方比較上最感缺乏而最近此項出版物又是不多教育係創造時代之根本工具高中師範教育更與社會有最接近之影響敝局有鑒乎此故最近即致力於此種工作現在各科應用教本均已出版係認定中國教育精神與高中師範學生之環境及教學方法編著有專門性質自與隨便湊集現成材料者不同可稱新時代的新產物

全部中小學教科書

▲廉價期限　一月起至三月底止共三個月

▲廉價貨品　初級高級小學全部教科書教學法　初級中學全部教科書指導書　高級中學及師範全部教科書

青島地址：濰縣路四三號　電話：四九七二

概照實價再打八扣

青島華新紡織有限公司廣告

本廠開設青島滄口路以五子登科與松鹿兩種爲商標所出線紗係五子牌十支十二支十六支廿支廿二支廿四支雙股三股四十二支雙股三股三十支雙股三股等線松鹿牌二十支十六支三十支等紗三路光色格外新鮮分量較重雙股粗細平均爲便利顧客購辦起見各埠已設分銷處外並在濟南緯大馬路特設紗線分銷處

中日案調解已告失敗

特委會今日續開討論秩序問題

決根據十五條第四項編製報告

上海二十二日電：特委會二十一日集議二小時，決定調解手續，現已失敗，即討論盟約第十五條第四項，編製報告手續，最後議定休會至二十三日晨再討論，特委會尚未拋棄調解可能，十九國特委會前日因期待日本復文未到，乃展期至昨日下午三時舉行，今午外部已接到我國代表團來電報告，略稱昨日十九國特委會開會後，日代表團即聲稱已接到日政府答復，日政府對十九委會徵詢決議草案之意見，即日本能否在撤消邀請美俄參加一點外，贊同草案其餘各點，日政府認為不能同意，但稱前日會議時，日代表提出之修正建議，曾得日本政府同意，請予考慮等語，十九特委會以前撤消美俄二國參加，原希日可同意其他各點，至此認為調解業已失敗只有依照第十五條第四款進行第二步辦法，惟最後決定失敗之權利須由國聯大會決定，故議決下星期一再行開會，俾決定將全案送請大會審議，中日兩國在此期內儘可提出建議，至大會開會時期則尚未定。

日內瓦二十一日路透電：十九國特委會今日下午五時開會，討論時間計二小時十五分，決定調解程序實際上已告失敗，嗣即討論依照會章第十五條第四款之進行程序，最後決定於星期一繼續討論，開特委會對大會報告，擬以三種草案分送特會代表研究，惟草案之內容，特守祕密，外間無從探悉特委會今日研究日本提案後，認為數點未能接受，故全體同意進行第二步辦法，且認中日二方意見相距太遠，調解似覺無從着手，瑞士代表郁柏稱調解是否已告失敗，應由大會正式決定，故特委會決定大會開會之前，特委會仍將維持調解之可能，任何一方如有足以作調解基礎之提案，特委會無不歡迎，但將同時進行討論關於起草報告之各項問題，至此某代表問特委會應否先詢大會，然後起草報告，特委會決定根據三月十一日大會之決議起草報告，乃屬特委會權限範圍以內，不必先詢大會，特委會旋復討論各種程序問題，最後決定星期一上午繼續討論，衆料大會須在二月初召集。

內田在日議會演說

公然宣佈犯熱決心

外羅發表談話嚴予駁斥

美報稱內田演說不啻聲明國際條約等於廢紙

南京二十二日電：關於日內田外相昨在日會議之外交演說，外交部長羅文幹，本日發表談話如下：內田外相昨日在日議會之演說，就其關係日本在東省暴行一段而論，足證日本之武力侵略與擴張領土之大夢，距清醒之期尚遠，自去年八月間，內田屢次演說遠東形勢以來，時逾數月，而內田對國聯權威國際條約之尊嚴及國際公法之勢力，直未減其公然侮蔑之心理，在此次演說中，內田又復談及偽滿洲國不獨其存在為正當，且更有擴大之可能，並公然宣告日本侵犯熱河之決心，此種荒謬之見解與理論，吾人不願多費唇舌加以駁斥，蓋中國政府國聯調查團早已駁斥無遺矣，惟吾人應鄭重聲明者，中國態度極為明顯堅決，即日本創造支持之滿洲國，必須取消，中國在東三省地方務必恢復其固有之主權，在日本傀儡組織正式宣告違法取消之前，所謂調停與和解或其他任何解決辦法，均屬不可能也。

華盛頓二十二日電：紐約觀察報社論云，日外相內田演辭，不啻聲明國際條約等於廢紙，不能阻止日本軍事之慾望，日本門羅主義明白企圖壟斷遠東，造成大日本特殊事業，效法美國不准美洲以外之人干涉美洲事務，且日本遠以遠東警察自居，殊不足以促進和平，徒危及他國既得之利益，華盛頓郵報社論稱，戰債問題必須與其他重要事項，如遠東問題，條約尊嚴問題等聯合討論。

段祺瑞昨晨抵京

蔣昨晚在官邸歡宴段氏

段定今晚乘車赴滬

南京二十二日電：段祺瑞已於今晨抵京，今午十二時張義楊永泰熊式輝特在勵志社設宴為段氏等洗塵，蔣委員長已定今晚在官邸歡宴段氏，聞段氏已定明日上午參謁總理陵，明晚即乘車赴滬探其女病。

胡佛羅斯福商遠東問題

認遠東危機隨時有爆發可能

羅斯福聲明繼續史汀生政策

華盛頓二十一日路透電：雖官報中並未提及，據云胡佛總統及新選總統羅斯福，曾討論遠東問題，二人均覺遠東危機四伏，隨時有爆發可能，羅斯福既已表示，將繼續採用胡佛及史汀生之外交政策，即對以暴力及違反條約精神而獲得之土地與權益，美國政府決不承認，聞胡佛對羅斯福之表示，認為異常滿意。

煤油化之世界文明

各國油產額之比較

世界新聞社云：美國煤油雜誌載稱，數年前美國某國務卿有言，美國文明為一種煤油之文明，其實不僅美國文明為然，世界之文明亦成煤油化，苟無煤油者，世界文明將受阻礙，國家生存將遭脅害，工商業將成停滯，能戰爭亦不可能矣，查全世界各國之煤油產額如左（單位千桶每桶四十二加侖）

	一九二七年	一九三〇年
美	九〇一，一二九	八九八，〇〇〇
墨	六四，一二一	三九，五三〇
俄	七七，〇一八	一二五，一六五
波斯	三九，六八八	四五，四二〇
荷屬東印度	二五，九六七	四〇，一五〇
委內瑞拉	六三，一三四	一三七，六七五
羅馬尼亞	二六，三六八	四一，六八〇
可侖比亞	一五，〇〇二	二〇，三四六
日本		（二九年）二，〇四〇
全世界產額	一，二六一，〇七三	一，四一八，七二三

日本運動員之道德問題

去年萬國運動會中日選手服用興奮劑

紐約特訊：美國全國學校游泳協會近開大會，以去年萬國運動會之游泳錦標為日本所得，決計鼓勵該會會員，從事新努力，以期於下屆大會奪回榮譽，席間，密歇干大學之全國校際游泳團團長滿恩氏對於日本游泳選手，發表驚人之指責，謂「日選手於入決賽之前數分鐘，被注射養氣或其他興奮劑，故得勝利」，滿恩氏為全國運動會游泳委員會分委員會之一員，將合同耶魯大學之吉白荷氏（美國夏令配克游泳隊隊長）出席本年三月廿四號開會之全國運動會游泳委員會會議，報告日選手「服用興奮劑」之問題，關於此事，密歇干大學之醫生牛般及甄南二氏均謂即使果用養氣，於游泳決賽亦絕無加助，但滿恩氏謂有無加助，不成問題，彼所反對者，係用興奮劑，因其違反運動道德故也，並謂日本官員明知萬國運動會定章不許游泳選手用興奮劑，故上年開會時，日選手之寓所，特租借於離開「運動會村」之一地，以便給予興奮劑，而不為人所知云。

日清各航路

減開班次

世界新聞社云，據東報載，日清船之長江班及沿海班，因受中日時局影響，已停止長沙常德間宜昌重慶間二班，現在開行者，有宜昌漢口間一隻，長沙漢口間一隻，漢口上海間四隻，上海廣州間二隻，上海天津間二隻，共五班，最近因中日關係愈險惡，上述五班中，僅滬漢班略有運貨，其他等於空航，該社屢向滬信當局請願中止命令班，而日當局因保護僑民與維持在華航權起見，未予認可，此次山海關事件發生，滬津間裝貨更形極端絕望，現該社完全陷於苦境云。

眞茹國際電台

恢復原狀

上海二十一日電：眞茹國際無線電台，已恢復滬戰前狀態，擬於短期內與英直接通報。

南滿路

被義軍炸毀

北平二十一日電：義軍十七日晚在南滿路陽崗子北埋設炸藥，列車十時通過時被炸，客車脫軌，傷旅客四十餘人，又義軍因被日軍發覺未果。

去年蘇聯

對外貿易

莫斯科訊：蘇聯去年度下半年入超額二萬六千萬盧布之對外輸出入貿易總額，較前年同期之十七萬四千五百萬盧布，減為十一萬五千八百萬，其中輸出五萬一千一百萬（前年同期七萬四千四百萬），輸入六萬四千七百萬（前年同期十萬萬），又去年度全年貿易額，計十八萬三千八百四十萬，較前年度之十九萬一千六百二十四萬四千，減七千七百九十四萬四千，去年度下半年對外輸入貿易之主位國，仍為德國，計三萬〇三百萬，達總輸入額之五成，英國為輸出超過國，蘇對英輸出額一萬二千萬，英對蘇輸出額八千三百萬，一方對美貿易顯有變化，下半年輸出，由前年同期之一千〇〇萬增至一千四百萬，輸入由前年之二萬一千七百萬減三千八百萬云。

去年日紗輸入

較前年增加

世界新聞社云：據日本紡織聯合會發表，去年日本棉紗輸出額，計八萬九千四百七十二捆，較前年增加五萬八〇三十捆，蓋係匯兌跌價所致，其對我國輸出數如下（單位捆）。

	去年	較前年增
天津	八九一	八三三
大連	三·七四五	二·〇四六
營口	六三六	三七三
安東	一·三七九	一·一六一
東三省各地	二·四六四	一·六二一
香港	八·四一九	六·〇七〇

敵軍擬由錦西攻熱

綏中一帶集重兵進迫凌源

步哨在山咀子與義軍接觸

我南嶺開魯陣地鞏固敵機窺秦皇島

北平二十二日下午六時四十五分本報專電：我南嶺開魯陣地鞏固，敵由錦西攻熱，綏中錦西榆關間，敵集重兵，有向凌南西迫凌源模樣，步哨已在山咀子與義軍鄭桂林部接觸，又九門口外義軍在黃土嶺與永安堡敵騎兵激戰，敵機連日飛海陽秦皇島偵察。

北平二十一日電：榆關二十一日電，敵飛機二架二十一日晨九時又飛秦皇島一帶偵察，約半小時，旋向西北飛去，熱河石門寨前方無戰事，敵在錦辦理給養甚忙，二十日由南滿路轉運大批食米二列車，其他軍用品二列車，過灤轉偽奉山路運錦。

北平二十一日電：榆關二十一日電，日軍鈴木師團前次攻榆損失頗鉅，刻奉命調回錦州後方補充，二十日乘五列車離榆開錦，現榆關觀山寺二郎廟九門口石河東岸一帶，日軍陣地另有三吉步兵旅及茂木騎兵團接防。

北平二十一日電：日軍以士氣疲憊，攻擊灤熱，改以華人充先鋒，令偽軍政部長張景惠為總司令，指揮攻熱，軍事歸其統轄，部隊多為收編之土匪蒙匪及偽救國軍，偽救國義勇軍，邊疆游擊隊，靖安游擊隊等，總攻約二萬餘人，期於春節前發動，偽組織部隊張海鵬部已向錦縣虎山陸續移動。

北平二十一日電：遼省敵部集中偽奉山路西段，敵計劃於舊歷年前分攻灤熱，榆西方面由第八師團長西義一指揮，熱方由加藤英次郎指揮，海軍由第二艦隊司令井田指揮。

今年日本之戰爭預算

續武政策與準備攻俄

歲出膨脹與財政危機

時局匡救費

昭和七年「一」八月的六十三屆議會，號稱「時局匡救議會」，他揭櫫着救濟貧苦農民與中小工商業的假招牌，然不過只是一種宣傳的「空氣」罷了，匡救費的問題，初議時尚以為有七八億圓之多，及至決議，則僅僅二億六千三百萬圓罷了，但數額的少，也還不要說起，誰知僅此區區二億圓之中，一則曰「米與關漲了價，農民不必救濟了」，再則曰，「惟有國防費是一日不能缺少的，」結局弄得匡救費的大部分，附加於海陸軍部經費之中，作為製造直接軍需品之用了，其餘的數額，即撥充建設飛行場啦，修改軍用道路啦，這些土木工程上去了。

八年度預算中的匡救費二億七百萬元，主管機關為內務與農林兩部，內務部的匡救費撥充築路，治水，修築港灣等事業上去，其中部費九一·六二〇〇〇〇元，地方費若干元，總額為一億四千四百九萬二千元，政府說，這種土木事業，能夠收容農村的失業人口，是一種失業救濟策，但其實所謂「匡救，」也不過是頂頂它的名罷了，什麼築路啦，治水啦，修築港灣啦，不是和上面所述的諸軍事施設一樣，是戰爭及擾亂的端倪麼，正確的說，這些也都是軍事費，但不算它是否軍事費，只問它能否利用此項經費去救濟失業者不，匡救事業費中，土木事業費中有六七成是木材，鐵料，及西門汀等原料，都是昂貴的輸入品，其餘的部分，便給技師和包工的瓜分去了，同時，失業者逾三百五十萬人，既分霑不到一文工資，而他們生活上必需的消費品，（米及其他）則因通貨的澎漲，而飛漲起來了，政府說，每人平均的工資，以七十錢計算，八年度可以收容人員一億一千三百四十二萬人，如果依他所說的充預算的總額以作工資，也還怕不夠呢，故實際上添雇的不及十萬人，即使多些，也是拿不到工資的了，不寧惟是，地方的負担，還要向勞苦大衆身上層層搾取其公租公稅呢。財政大臣高橋氏說，「我相信時局匡救費若能繼續的維持三年，所期的效果，可以盡舉」，接着又說，「大家可以安心，經過三年後，人人都可富裕起來，至昭和十年時，且可增稅了」，這分明是宣傳「空繁榮」，遭失敗的一種胡佛式的空論。

再看農林部的匡救事業費，分為三項：

（一）農村土木工程費，四八·四一〇〇〇〇元。

（二）復興農村經濟更生設施費，三·二三〇〇〇〇元。

（三）米穀貯藏獎勵費，五·〇〇〇〇〇〇元，

合計　五六·六四〇·〇〇〇元

（一）土木工程費的處置，也和內務部裏的一樣，或是無工錢，或以低工銀的強制工人工作於軍事設施的工場，尤其在現今徹底貧窮的農村中，還要強課捐稅，且以物租去緩和抗租的鬥爭，至於那些連米麥木炭等，（除關外）也不能激繳納的農民，則以強制勞役代替租稅，（二）復興農村經濟更生設施費，亦不過是一種設立副業與小組合的暫時救濟策罷了，對於中貧農，差不多是適用的，（三）米穀貯藏獎勵費，因為米是比較可以久貯的，故最近有糯米貯藏獎勵法施行，但亦不過是戰時糧食政策的一種罷了，獲利的不是中貧農，卻完全是地主與富農們，

國債費

政府擬以公債彌補鉅額的虧損，故八年度又發行新規公債十二億元，現在的公債數額已達六十四億圓，加上七年度公債的未發行額，總計起來，公債數額已有八十億圓之鉅了，利息以五厘計，共需四億圓，加上因匯兌跌價而追加的利息一億元，共需五億圓，這五億圓的利息，白白的流到金融資本家手中去了，利息的來源，歸根逃不出增稅或發行新公債二途，前者這裏不說，後者公債的增發，現在已有日本銀行承担，日本銀行承担了這項公債，又將無限制的發行其兌換券，使通貨膨漲，（即流通貨幣過剩）物價騰貴，使勞苦大衆於不知不覺之間，使勞動力的價格更形低賤，但日本帝國主義的當局，為要澈底實行其黷武政策，在本質上是不能避免的，歲出年年膨漲無已，同時因勞苦大衆的貧窮狀態，愈陷愈深，租稅的收入，越加相對的減少了，於是又不得不再行增發公債。

預算之目的在於戰爭，這裏，最重要的是軍事費之意義的解釋及其範圍的限定，御用的報紙，社會民主主義的評論家，以及進步的財政學者們，大都僅以上面說過的海陸軍費，及其直接附屬的設施費為軍事費而抹殺了，今日日本預算的全部，都埋在軍事的設施下，以戰爭為目的，這種固有意義，如教育費中的增設理化研究所經費，及發明獎勵費等，都是以戰爭為目的，而今日之戰爭與昔日之戰爭，大有不同，其動員的範圍，及其使用武器種類，數量，食糧等，至為巨大，例如毒瓦斯之類，是無法貯藏的，所以目前最重要的是幾個軍事大工場的準備，及盡量的使全產業中各大中小工場轉化為軍事工場，例如賽璐珞工場，肥料工場，變為火藥爆藥工場，保險箱工場之變為坦克車工場，曹達工場之變為毒瓦斯工場，鐘表工場之變為砲彈信管工場，橡皮套鞋工場之變為氣球製造廠，自轉車及鐵製品工場之變為小銃工場，人造絲製品工場之變為飛機漆料上用的皮膜工場等是。又關於戰鬥人員，戰爭第一次的動員，須一百萬人，長期的繼續戰爭下去，須有一千萬人的動員，僅僅二三十萬的現役兵士，無論如何是不夠的，於是日本帝國主義者，便為後備軍，在鄉軍人，青年團，青年訓練所，消防隊等的系統訓練一切設施（包括精神的訓練）而要求，且不惜為這些設施，支出其預算的一部分，這一切設施，雖不是直接為兵士及兵器而消費，但都是與軍事有很重要的關係，所以若僅將名目上屬於海陸軍部或與其直接有關的項目，例如，外務部的「滿洲事變費」，「偽國新京」之司法領事館的設置費，財政部的憲兵司令部設置費，滿洲事變費的第一預備金，教育部的航空研究統一試驗費，航空研究所飛機製造費，郵務部滿洲事件費，拓殖部的滿洲移民費等，算做軍事費，那是很錯誤的。

（未完）

牌子最老

麥精魚肝油

江逢治醫學博士監製

凡傷風咳嗽
久咳不止
小兒先天不足
中年腎虛血虧
老年精神衰弱
服此藥奏効如神
四季咸宜

總發行　上海江逢化學製藥公司

山東總經理青島漢成大藥房　四方路二十四號電話四五一二號　報掛號　有線三三五二號

博愛醫院

治療科目　外科，皮膚花柳科，耳鼻咽喉科，內科，

治療時間　午前八點，午後八點急病例外，往診隨請隨到，

病室清潔，設備完美，看護週到

院長　醫學博士飯田方亮

副院長　醫學士[illegible]

院址聊城路五十[illegible]

大陸銀行

國內各要埠均有分支行或代理店國外亦有代理銀行經營商業銀行一切業務兼辦儲蓄信託貨棧保管

青島分行　地址　河南路十六號　電話　營業室三五五一號　經理室三八九二號

青島震華金店

金銀首飾　時式鑲嵌　珠翠寶石　中西器皿　綢緞綾羅　呢絨嗶嘰　國貨布疋　化裝諸品

津天路　電話二九八七

膠濟鐵路管理局招商承辦材料廣告

本局現奉鐵道部批准標購左列各項材料，如願承辦者可向本局材料處採辦課領取投標詳單及章程，此項標函限於左列所規定各開標日期下午三時以前送到，即於是時在本局當衆開標，過期標函概作無效，特此廣告

標號	材料名稱	開標日期
特字一五四號	柴油軸油	二月十六日
特字一五五號	電石	二月二十八日
甲字一八五號	缸磚	二月十三日

國貨商場徵集出品 擬送廣州市展覽會陳列

本市河南路國貨運動委員會，昨接本市國貨陳列館函，為廣州市展覽會代征本場出品，並附宣言書等各一份，希本月廿八日以前飭送，茲聞該會已轉知所屬辦理矣，茲錄其通知如後。為通知征集出品事。接准青島市國貨陳列館函開，逕啓者，竊維推廣營業，首重宣傳，歐美各大工廠，每逢一種出品發行之初，恆不惜巨資，廣事宣傳，如近年滬報之鉅幅廣告，及棕欖謎之巨額獎金，要皆宣傳之道，無非使其出品為社會人士所共知，而樂於試用耳，吾國商人每惜小利，凡展覽會等純粹享受權利，而無絲毫義務者，尤多所顧忌，不願參加，遂致釀成外貨充斥，國貨滯銷之巨禍，年來雖漸覺悟，而墨守舊習者，仍復不少，各省市當局，極力提倡，廣征博覽，不遺餘力，最近廣州市舉行大規模之展覽會，來函征集本市出品，伏稔貴商場素以提倡國貨為職志，當能樂於補助也，查此次應征各品，如願標準出售者，可填具販賣場出品願書，如不願出售者，可填具普通出品願書則於閉會時全數發還，并不留置永遠陳列，殊於貴商場絲毫無損，而吾青島優美之出品，得馳名於粵南各地，想亦貴商場諸公所深望而不可得者，用特附上宣言書，征品規則，出品說明書，出品願書，販賣場出品願書，陳列規則等各一分，尚希貴場各商處精選物品，踴躍參加，為青島市工商業爭光榮，為中華民族求生存，即敝館幸甚，國貨前途幸甚，專此函達，即希查照，等由准此，查廣州為中國南部商業中心，此次籌設展覽，征集國內物品，關於國貨前途，用意至深，應以努力參加，發揚本埸物華，合亟通知於本月廿五日以前，彙繳本會，以便轉送，特此通知。（島上社）

保衛團參觀海軍各部

乙種保衛團昨發給畢業證書

乙種保衛團訓練期滿，定今日（二十二）發給畢業證書，該團團長為使團兵增加軍事知識，特於昨晨（二十二）八時，由秦劉兩總副團長，率領甲乙兩團。先赴海軍兵工廠參觀，至九時許，由海軍碼頭乘船登海圻軍艦參觀一遍，後離艦返岸，又轉赴海軍飛机隊參觀，至十一時始由海濱公園繞返本團，稍事休息，即由王總團長發給乙種保衛團畢業證書云。（青島社）

台東鎮平定路發生火警

華盛草帽廠被焚 損失三萬五千元

昨日（二十二）午前二時十五分，台東鎮下村平定路門牌一號，華盛草帽工廠發生火警，以當火起在深夜，知覺甚晚，以致火勢猛烈，紅光佈滿天空，幸消防隊趕到，竭力撲救，至四時始完全撲滅，計燒毀鉛板房六間，所有內存草帽辮約值洋二萬五千元，完全付之一炬，在禪臣仁德兩公司保有火險二萬五千元，房屋損失，約值七百餘元，聞該號純係華商經營，經理為李禎五，已由該管警察派出所帶往公安第四分局訊辦云。

教育局 三個月行政計劃大綱

籌建校舍添設班次充實學額 籌備會考事宜舉辦私塾登記

市教育局為推進本市教育，草擬本年一二三月行政計劃一節，已誌本報，該項計劃，現已擬具，內容頗為詳盡，茲特就關於學校教育事項，探誌如下：

學校教育事項

一、開辦短期義務教育班（此節已見昨日本報夜報，茲從略，）二、籌備中小學畢業會考事項，教育局為遵照部令，舉辦本市中小學生畢業會考，擬即依據部頒章則，組織會考委員會，專成辦理，復就會內分為總務，命題，閱卷，監考等股，以期[illegible]，一面通飭各中小學先事準備，庶不致臨時發生阻礙，三、籌建並增築中小學校舍事項，本市所屬市鄉區各中小學校之校舍，或因容量不足應用，亟待添建，或因借用民房及廟宇，不合學校衛生，必須籌建新校舍者為數頗多，本期起，擬積極籌劃辦理，關於中學方面，則有市立中學，增建禮堂，市立女子中學，增築宿舍，李村初級中學，增築教室及宿舍，關於小學方面，在市區者，籌建廣西路新設小學校，台西台東小學，添建校舍，在鄉區者，擬籌建滄口小學校舍，添建四方小學，黃埠小學，下莊小學等處校舍，以上各項建築辦法，及設計圖樣等事，除李村初中校舍建築事項，訓令李村鄉區建設辦事處督飭學田處理委員會辦理，由局酌量補助，其他市區各校舍之建築事務，皆由教育局詳細籌劃，呈經核定後交中購辦委員會招工投標分別興建，鄉區各校，則由當地學務委員會同校長擬具計劃，呈局核准後辦理，並由局按例補助，四、添設小學班次及分校，本市各鄉區失學兒童尚多，擬根據各鄉村建設辦事處之報告，先於戶口稠密之村莊，酌設小學分校，藉使鄉民子弟，均得享受教育之權利，而謀義務教育之普及，目前據各辦事處呈報，應行添設分校者，有錯埠嶺，西流等村，應行擴充班次者，有上流，滄口，登窯，宿流等村，一俟報齊，即由教育局籌劃進行，五、充實鄉區小學學額，查鄉區小學失學兒童甚多，各小學中，亦間有學額不足者，此種現象，係由家長不注意子弟教育，任其荒廢所致，業經教育局擬定鄉區小學充實學額辦法，訓令各鄉區建設辦事處，會同當地公安分局所，及各鄉村學務委員辦理，本期仍擬按照原定充學額辦法，切實辦理，六、舉辦私塾登記，本市曾於民國十八年冬，舉辦塾師登記一次，迄今三載，凡以前考試及格准暫開設之私塾，已過有效期間，且私設者亦復不少，亟宜由本局擬定調查表，會同公安局先行調查，以便督促改良，或加取締，並擬於調查完畢後，即組織私塾登記處，及審查委員會，通告各私塾履行登記，其進行程序，即按照本市整理及取締私塾規則辦理之，七、計劃實驗小學工作，實驗小學，負有介紹及提倡新教育學理與新教育方法之使命，應將各項實驗結果，分期彙編刊登於本市教育刊物上，以便各校採用，並應將小學教育之理論及其方法，為有系統之敘述，藉供其他小學之參考研究，至於教學法實驗工作，應使該校注重複式編制教學法之實驗，以便鄉區各小學隨時參酌仿效，以提高教學效率，八、結束小學教員登記處，教育局舉辦之小學教員登記，業經審查委員會審查完竣，計合格小學教員六百七十四人，又專科教員十四人，現正在分類編製底冊，並填寫合格證明書，一俟完畢，即於本期內通飭各登記人員領還證件，同時發給合格證明書，以資結束，九、劃一學校各種規則圖表簿冊，本市各小學所用各項規則圖表簿冊，頗不一致，擬即由教育局組織一委員會，復由各委員分別門類，負責擬訂草案，交由全會議決通過，呈經教育局核定後，通令各校一律遵照使用，十、指導各學校學生課業學生生活，及各種研究會之組織，為謀學生生活之正當，並增進其學績起見，關於中學方面，擬令各中等學校，籌設各種指導學生方案，實行指導，並舉辦各種集會，（一）指導學生增進修業效能方法，（二）指導學生之生活方案，（三）組織學生讀物指導委員會，（四）舉行雄辯比賽會，（五）國恥史研究會，（六）學生家族訪問團（七）舉辦校內各種成績展覽會，關於市區方面，擬令各小學，（一）訂製教學進度表，及學生生活公約，（二）各校教職員組織教育讀書會，及教育觀摩團，（三）各校添置國恥圖書，並組織國恥史研究會，舉行教育演講會，關於鄉區小學方面，擬令各鄉區小學，組織分區教育研究會，因各校教育研究會，實行已有一學期，現應舉辦分區教育研究會以資聯絡，並由各鄉區建設辦事處指定適中地點，同時成立，十一、擬定並頒佈學校全年視導事項及標準，查視導事項及其標準，應即規定頒佈，以便各校有所遵循而知努力，其於辦學方面，定能有長足之進步，此項視導事項與標準，即由教育局擬定作為督學處全年視導目標，並飭令各校遵照辦理，以便考核，十二、計劃鄉區小學改進教學事項，各鄉區小學，因社會上各種關係，多未能充實內容，亟應改進，以求發展。凡校舍應行建築，則分年規定建築期限，令飭各村學務委員，組織籌建校舍委員會，按規定期限內，集款興築，又分期規定各校開闢運動場與農園，及添置衛生廁所等項，上列各項，應辦事項，如逾限不辦者，當予以相當之懲罰，以資督率，十三、擬定提高小學學績方案，教育局為提高小學學生學績起見，特擬定案，內分整頓學生缺席，劃一課本，預定教學進度綱表，實行指導，自習實行考核，採用標準測驗及會考諸方法，通令各校遵照，并由督學隨時前往考查，十四、改訂鄉村完全小學園藝課程，本市鄉村農業生活，自有其特殊之點，故各校關於園藝課程，自應選授合宜於本市實際情形之教材，以期實用，現經本局擬定園藝課程編輯辦法，訓令各校遵照辦理，其辦法如下：（一）園藝課程，由各校擔任，該科教員自負編製講義，（二）編製講義時，應調查本地農民經驗，並參考二三種以上之園藝書籍，（三）園藝課程之教材與教學，應通令農產品之時令，並將各該期農產作品作為編製講義之中心，（四）各校設農園一處，以便實地教學，（五）各校應有簡單農具設備，（六）各校每年度將園藝講義，於該年度結束時，由各該校呈報本局備案。（未完）

國術館增設兩分所

一在北龍口村 一在鄭張村

本市國術館所屬第二十練習所所長管令福，現因該所學員過多，且遠居者往返不便，刻在北龍口村門牌一百〇三號並鄭張村門牌一百二十六號設立分所二處，以便民衆就近練習，已於前日呈請國術館備案，聞該館現派員查復，業經指令照准云。（青島社）

體協會呈請教局

準備參加華北運動會 通令各中校提前練習

體育協進會，以第十七屆華北運動會決定本年在青舉行，特具呈教局，請通令各中學提前練習準備參加，茲錄原呈如次：

呈文

呈為呈請事，竊查第十七屆華北運動會，於本年七月間在青島舉行，業經華北體育聯合會正式決定，本市運動選手，亟應努力練習，準備參加，經本會執行委員會第二次例會，議決，擬呈請教育局通令本市私立各中學提前積極訓練，紀錄在卷，是否可行，理合錄案備文呈請鈞局鑒核，通飭市私立各中等學校，一體遵照，實為公便，謹呈（青島社）

二十一年上半年救濟過境難民之總核

經辦救濟難民摘要列表以備存查

自九一八事變發生以後，內戰繼起，加以內地水旱頻仍，人民生計，日趨艱難，本市因地處水陸要衝，來往難民絡繹不絕，若不主持救濟，則難免滋擾，故由社會局主其事，派定專員隨時救濟遣送，該局現將二十一年一月至六月，經辦救濟之難民統計，摘要列表，以備存查，茲採錄於左：

月日	難民代表	人數	籍貫	被難原因	由何處來	救濟辦法
一月廿五日	張悅貴	三	青州	韓鄉發生都近匪區	朝鮮	發給川資遣送回籍
一月廿五日	逢寬學	六	遼寧	潘谷發生被難離家	瀋陽	發給川資代購船票赴滬
二月四日	趙春波	一	濟寧	尋親不遇	濟南	給資遣送回籍
二月九日	王晉賢	一八	江蘇漣水	水災	牟平	給資十元遣送回籍
二月廿日	倪荷官	五〇	江蘇灌雲	水災	牟平	供飭食僱船送回原籍
三月六日	紀迎城	四一	江蘇灌雲	水災	福山	同上
三月八日	李懷春	二三	濟寧	上海發生戰事被劫	上海	商請膠路局免費搭車回籍
三月十四日	高金標	六三	江蘇漣水	水災	福山	發給川資離境
三月十六日	杜長逸	二三	濟寧	上海發生戰事被劫	上海	免費搭車回籍
三月十八日	安清修	三〇	安徽阜陽	災荒	福山	發給川資遣送回籍
三月廿一日	孟光仁	一四	江蘇漣水	水災	海陽	發給糧食僱船送至蘇北
四月四日	于俊峯	二四		東北政變戰事發生	遼寧	免費搭車遣送至濟南
四月六日	孫家談	六	費縣	匪亂	開通	同上
五月二日	王雲厦	一	濟南	剿匪受傷	濟南	發給川資遣送回籍
五月十四日	劉兆田	二	濟南	傷兵	濟南	同上
五月卅一日	王健傑	一七	河南商邱	水災	平度	仝上
六月六日	張仲山	二	登州	傷兵	上海	仝上
六月九日	王孝柱	二	登州	軍隊編餘	江西	仝上
六月九日	王兆清	一	濟南	災荒	濟南	發給川資
六月廿日	鍾居山	六	河南蘭封	災荒	膠州	給資遣送

（島上社）

本報啓事

本報每日午後五時附出夜報本市當夜專送閱戶如有未收到者即可以電話通知本社以便飭送外埠於次日本報附寄此啓

歇業聲明

敬啓者長安路蚨生祥並又合夥開設華德商行魯信二號合作鷄子事業疊經虧累及外欠累累虧數浩繁無力償還於去秋遂各債權訪情體恤均行清算完結今將各零星賬日亦荷各債權訪情清算完了自登報日起再有假借以上三號名義在外拖欠賬項者於蚨生祥及各股東一概無關所有欠蚨生祥之款者容後辦理追討特此鄭重聲明

仰衆週知

民國二十二年一月二十二日

蚨生祥衆股東及仝周同懷堂仝啓

青島市政府購辦委員會通告第二八號

為通告事本會現擬招商標辦薛家島鄉區建設辦事庭修築安濠路薛營路橋梁涵洞工程各商有願承辦者可自本年一月二十三日起每日於上午九時至十二時逕來本會領取標單及說明書等件詳為閱覽即將該項價格切實估計填註封固以便投標此項標函統限於二月三日下午二時投遞本會即於是日當衆開標過期標函概作無效特此通告

中華民國二十二年一月二十一日

福祿壽大戲院

FOLLIES THEATRE

妙到極峯趣到絕頂情節諧趣唯一偉構

▲大明星勞勃蒙高萊最新豔情無上大電影▼

豔福齊天

▲注意：聯華特種巨片「續故都春夢」定於下期公映！

山東大戲院

時間　二點至十一點循環開映

價目　樓下四角　樓上六角　一元

福斯影片公司名貴出品
滑稽大明星惠爾羅吉士
著力於滑稽表演動作
及情節破天荒傑作

廿一日起

連演三天

奇妙滑稽笑話百出諧豔雙絕

夢游故宮

是調笑劇是抑鬱病的良藥

全片除智黠的言詞外，專重情節述現代人遊千年古宮，其所用物品，古人莫不認為新奇，崇之為魔王，女王且逼欲嫁之，其後兩國相爭，惠爾又把現代戰具去打古時的仗，異想天開，妙到不可以言語形容

欲得美人畫片

請吸球王牌香煙

壹元〇四分買一條

特點
烟味好
價公道
壹角錢
貳小包

自一月十號起至二月十號止期內購本公司各種香煙一條者贈送美人畫片一張以酬顧客之雅意焉

上海中和烟公司出品

青島玉春號各煙紙店均代售

電話三五七七號

明華商業儲蓄銀行

行址 中山路四十二號

營業要目
抑匯 儲蓄
放款 經租
存款 保管
匯兌 信託

通匯地點
漢口 蘇州
天津 寧波
上海 南京
北平 紹興
杭州 無錫

電話 五一四七 五一四八

洋廣雜貨總批發

麗蘭花香皂總經理

滄口路三十號 電話二五五五

太田洋行

中國利興烟公司出品

高朋雅集 一見如故

名烟傑出 一吸便知

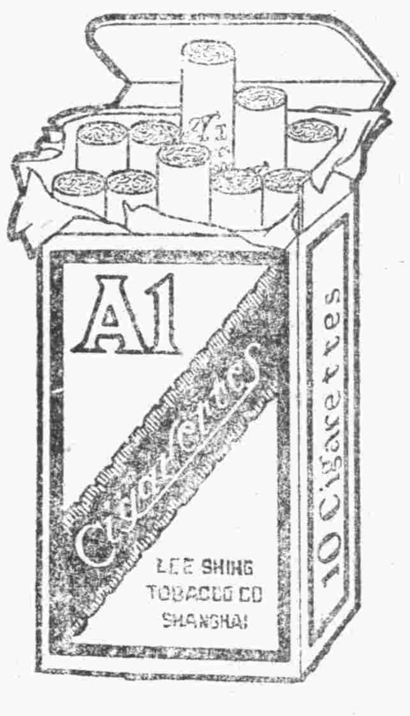

青島海昌烟行總經理

泰安路一號 電話二八八九

民國廿二年一月十六號開標結果報告

第一特獎第七五四一八號上海儲戶得洋五萬元

第二特獎第七〇二八二號上海儲戶得洋八千二百廿九元

（末獎）（零字）

青島分會儲戶得中頭獎號碼列下

第一一九四二四號 第一一二六二九號

第一〇四六五五號 第一一三二一三號

報上所載號碼如有錯誤當以本會正式號單為憑欲閱詳細號單時請到本會查閱為荷

詳章函索即寄

山東路總分會 館陶路二號

青島萬國儲蓄會啟

東鎮醫院廣告

增加醫療器械並用新法戒除鴉片烟癮海洛英等毫無痛苦注射藥針歡迎各機關工廠定立常年合同減價收費每星期日下午停診

治療科目 外科 內科 眼科 花柳科 婦科 耳鼻咽喉科

治療時間 上午八時至十二時 下午二時至六時 急症不在限出診隨請隨到

注意 對於時疫如霍亂痢疾等本院特備專治聖藥及治療注射藥針

啟者敝院開幕以來頗蒙各界人士所推許復力求完備擴充病室添招男女護士射各種血清及保養

院長曹玉珂 副院長于桂

院址威海路九號 電話四六四六

青島華北醫院廣告

敬啟者敝院開幕以來成績卓著頗蒙各界讚許信仰茲為擴充營業起見特加聘添二三等病室多間光線充足設備清潔若諸遇到醫療器械及電療等無不應有[illegible]師對於花柳一病特有擅長細心研究多年得其[illegible]最近購到大德國[illegible]六及六零六並各種清血藥針並不同保[illegible]等症其效如神更用新法戒除鴉片嗎啡海[illegible]等[illegible]治[illegible]限期出院[illegible]格外從廉

治療科目……花柳 耳鼻咽喉科 婦科 小兒科 眼科 皮膚科

治療時間……每日上午八時至下午八時 急症隨到隨診

收費簡章……病室每日一元五至五元 服藥飲食在內 出診市內兩元市外酌加 夜間加倍 門診掛號費 診斷費一概豁免 驗血二元 電療一元

院長薛俊卿 醫師張樂平

院址冠縣路中間八十七號 借用電話二六零一

介紹推拿名醫

王誠齋醫士向在津滬汴陝專心研究推拿手術為人治病頗著奇效凡偏正頭痛火牙痛一切喉症四肢麻木跌打損傷痲痺血治水積氣結火以及感冒風寒身體疲勞精神委頓無論男女老幼素為醫學難得速效者一經推拿莫不立時痊愈如失重負近日僑寓青島同人診治先後得蒙治療真有手到病除之妙特為介紹願海內同病莫勿失之交臂也茲將診例開列於後

門診上午十點至十一點 下午一點至三點

出診上午八點至十點 下午三點至六點

門診一元 出診貳元

醫寓觀城路五號振興成內

介紹人

王品三 馬桐川 宋雨亭 王煥亭 劉壽山

戟崔三 徐介忱 曹庚生 王清軒 馮熙如

青島萬國體育會發給股息通告

啟者本會廿一年度應派之股息業經股東大會核定數目茲准由民國廿二年一月十七日起開發除星期及例假外務請各股東會員於每日午前十時至十二時駕臨本會事務所會計處領取為荷特此通告

民國二十二年一月十七日

地址中山路曲阜路角 電話三八零貳號

青島萬國體育會啟

廣瀨小兒科醫院

本院專治小兒雜症及多年不愈諸症均負責治療手續敏捷又無痛苦藥到病除百發百中無有不効取價低廉並有精通華語醫士對于患者之源問答毫無阻隔院內所有應用器具均係德國最新機器力求完備特此謹告出診隨請隨到

院長醫學博士廣瀨徹夫

鐵山路五十四號 電話貳八貳九號

函授面授

催眠術

舉國推崇唯一催眠學術大家鮑芳洲先生主幹

本會創辦催眠學術事業二十餘年函授成功者五萬人面授畢業者四千衆治愈各種病疾惡癖不可勝數成績昭彰在人耳目現在大募學員不論函授面授秘訣一律公開備有詳細說明書函索請付郵票八分〇上海愚園路東華坊中國精神研究會

保證成功

患花柳病者注意

啟者醫生對於花柳一科。研究素有心得。診治手術比衆不同。無論淋濁。橫玄魚口梅毒下疳。一切[illegible]危險大症。均可醫治定期保全。以極安全奧妙之方法。於最短時期調治斷根。永保不發。茲為救濟同胞起見。復由德國購到銀製老六〇六滅毒藥針其色甚紫對於花中各種新老梅毒各 無不立見奇效且用之最為舒適毫無大寒大熱現象凡染一切梅毒曾注射六〇六九一四數針不效請速到本社就 本醫生驗血之後一經著手立奏功效藥資從廉恐未週知特此敬啟

地址黃島路五十三號

花柳醫社董書田啟

目錄

別了……冰若儂
死之頌歌……張章
輓歌……冰若儂

緋醇社編
平原路十六號

緋醇

二五　二六

別了

冰若儂

早晨露珠掛[illegible]玫瑰的葉上，
風不動葉子也沒有一些的響；
沒有早晨的太陽來個親的抱。
噢！只有蔚藍的天這樣的乾燥。
如今不是春天，也並不是火夏；
冬天的雪地裏你在道路上爬；
不要想前面還有多少里的路：
也有城市，田野，總能叫你回去。

呀！臨走忘了告訴你一二句話；
實在沒有一些的眞，只是些假。
說不出在我的心裏是些容忍，
不說告別的話，暫作忘了的魂。
來！你聽着，或許你一定記不清，
讓你亂麻的心刮一陣狂風。

一九三三，一，十六日冷素回家有感

死之頌歌

張章

今夜的月光是這樣晶瑩，
看，這月光正照着一座孤墳；
牠既沒碑文，也沒有表記，
沒有紙火，也聽不見哭聲。

這墓裏葬着一個死人，
沒人知他的家鄉，他的姓名；
更沒人知他生前的事跡，
他已經走完了他應走的路程。

是青年？爲國捐生的英雄，
是少女？也有過美妙的櫻唇，
是老人？因天的呼喚而歸去；
是軍人？在魔鬼的炮下犧牲；

這不相識的人，却爲何了却此生？
我來憑弔，只是憑弔一個生命；
他也有過快樂歡愉的時辰，
他也有過活潑潑跳動的天眞；

是否有老母倚閭等他的信？
是否有少婦憑樓正望歸人？
是否有子女正在嗷嗷哀號？
是否有朋友爲他而傷心？

這些事他已經不再過問，
他已沉醉于這長眠之芳醇；
他夢想他的國天大的快樂，
他厭惡這人世萬般的苦辛，

宇宙已不能再引起他的愁悶，
悲慘的酷刑也不能加諸他身，
父母妻子都不再來牽扌，
他遺棄人間如一片浮塵。

這長眠即是他畢生的歡欣，
靜靜的躺臥在此夜之荒林；
樹上落葉即是他唯一的消遣，
再不然，還有那夜鶯的啼音！

山花山草爲他而再一度春，
石下的蟲蟻與他的交誼日深；
牠們時常有親摯的慰問，
更有幾個小蚓在他額上親吻。

這長眠的人此處便是他的安頓，
天之樂國，在他已竟來臨；
永久的在此遨遊與休憩，
豈不遠勝這汚濁的人羣！

二二，十一，十七日

輓歌

冰若儂

哦！我約心眞傷透了；
那時我在林邊咀咒：
幾陣磨過頭的小鳥，
他們也想偷偷的走。

不赦的讓我流着淚，
風不響，葉子在飄零；
我不敢偷偷的一揮，
伴我的只是一身窮。

放開聲山和我說話：
梟雁聲聲說你忠貞。
如若帶着十二分假，
那快叫牠刮一陣風。

管他，明天也許就死，
艱難是人生的寫照；
如果有我，還能有你，
不妨去抱頭哭一遭。

臘月裏沒下一場雪，
是誰他也不會相信；
有一樹美麗的紅果。
他嘗着，他想到如今。

不停，各走各人的路。
一萬遍說不出的心，
難道還跑到那裏去。
噫！這也是一輩子人。

一九三三，一，六日完稿

百齡機
補力面面俱到
男子服百齡機　補血生精　奇效立見
女子服百齡機　調經補血　維持康健
老人服百齡機　氣血兼補　心腎交暢
幼童服百齡機　聰明益智　助長發育
上海白克路
九福公司發行
大瓶二元小瓶一元
各大藥房均有出售

純淨及含幾怪
補力多
純淨補力多　裨益營養　調理氣機　改良體質　促進治療
含幾怪補力多　療肺治咳　順氣祛痰　癆傷衰弱　均有特效
上海九福公司發行
各大藥房均有出售

雙妹生髮油

功能潔髮　保血潤皮
常用此油　芬芳撲鼻

雙妹老牌雪花膏

香滑不膩　潤澤不燥
居家常用　旅行必用

雙妹老牌茉莉霜

臨妝使用　客貌嬌豔
不怕皮粗　常用更好

雙妹老牌潤容膏

面皮皺裂　常用此膏
肌膚潤滑　能使悅快

雙妹老牌香蜜水

秋冬將屆　手足爆裂
搽此蜜水　自然潤澤

本公司新出品千日香　豔髮膠水西子玫瑰香等多種其氣味清香馥郁實駕於市上各香水之上摩登士女請常購用方知言之不謬也
濟南廣生行啓
青島總代理　泰昌厚號　膠州路電話三二一六六

站名	開到	六次各等	十二次二三等	四次各等	十四次二三等	二次各等
濟南	開	七•一五		[illegible]	[illegible]	[illegible]
北關	開	七•二一		[illegible]	[illegible]	[illegible]
黃臺	開	七•三〇		[illegible]	[illegible]	[illegible]
王舍人莊	開	七•四四		[illegible]	[illegible]	[illegible]
郭店	開	七•五六		[illegible]	[illegible]	[illegible]
龍山	開	八•一一		[illegible]	[illegible]	[illegible]
棗園莊	開	八•二六		[illegible]	[illegible]	[illegible]
明水	開	八•三七		[illegible]	[illegible]	[illegible]
普集	開	八•五四		[illegible]	[illegible]	[illegible]
王村	開	九•〇五		[illegible]	[illegible]	[illegible]
大臨池	開	九•一六		[illegible]	[illegible]	[illegible]
周村	到	九•二三		[illegible]	[illegible]	[illegible]
周村	開	九•三五		[illegible]	[illegible]	[illegible]
馬尚	開	九•五二		[illegible]	[illegible]	[illegible]
張店	到	一〇•〇〇		[illegible]	[illegible]	[illegible]
張店	開	一〇•二〇		[illegible]	[illegible]	[illegible]
湖田	開	一〇•三三		[illegible]	[illegible]	[illegible]
金嶺鎮	開	一〇•四二		[illegible]	[illegible]	[illegible]
辛店	開	一〇•五六		[illegible]	[illegible]	[illegible]
淄河店	開	一一•〇九		[illegible]	[illegible]	[illegible]
普通	開	一一•一九		[illegible]	[illegible]	[illegible]
青州	到	[illegible]		[illegible]	[illegible]	[illegible]
青州	開	一一•三四		[illegible]	[illegible]	[illegible]
楊家莊	開	一一•四九		[illegible]	[illegible]	[illegible]
譚家坊子	開	一二•〇〇		[illegible]	[illegible]	[illegible]
堯溝	開	一二•一二		[illegible]	[illegible]	[illegible]
昌樂	開	一二•二五		[illegible]	[illegible]	[illegible]
朱劉店	開	一二•四二		[illegible]	[illegible]	[illegible]
大圩河	開	一二•五二		[illegible]	[illegible]	[illegible]
濰縣	到	一三•〇四		[illegible]	[illegible]	[illegible]
濰縣	開	一三•〇八	六•三〇	[illegible]		[illegible]
二十里堡	開	一三•一七	[illegible]	[illegible]		[illegible]
坊子	到	一三•二九	[illegible]	[illegible]		[illegible]
坊子	開	一三•五〇	[illegible]	[illegible]		[illegible]
蝦蟆屯	開	一四•〇四	[illegible]	[illegible]		[illegible]
南流	開	一四•一八	[illegible]	[illegible]		[illegible]
黃旗堡	開	一四•二五	[illegible]	[illegible]		[illegible]
岞山	開	一四•三五	[illegible]	[illegible]		[illegible]
丈嶺	開	一四•五三	[illegible]	[illegible]		[illegible]
塔耳堡	開	一五•一一	[illegible]	[illegible]		[illegible]
蔡家莊	開	一五•二〇	[illegible]	[illegible]		[illegible]
辛莊	開	一五•三一	[illegible]	[illegible]		[illegible]
高密	到	一五•四二	[illegible]	[illegible]		[illegible]
高密	開	一五•五七	[illegible]	[illegible]		[illegible]
姚哥莊	開	一六•〇九	[illegible]	[illegible]		[illegible]
芝蘭莊	開	一六•一八	[illegible]	[illegible]		[illegible]
膠州	到	一六•二五	[illegible]	[illegible]		[illegible]
膠州	開	一六•三七	[illegible]	[illegible]		[illegible]
膠東	開	一六•四九	[illegible]	[illegible]		[illegible]
李哥莊	開	一七•〇〇	[illegible]	[illegible]		[illegible]
藍村	開	一七•〇九	[illegible]	[illegible]		[illegible]
南泉	開	一七•二三	[illegible]	[illegible]		[illegible]
城陽	開	一七•三八	[illegible]	[illegible]		[illegible]
女姑口	開	一七•四七	[illegible]	[illegible]		[illegible]
滄口	開	一七•五九	[illegible]	[illegible]		[illegible]
四方	開	一八•一四	[illegible]	[illegible]		[illegible]
大港	開	一八•二五	[illegible]	[illegible]		[illegible]
青島	到	一八•三〇	[illegible]	[illegible]		[illegible]

站名		開到	五次各等	三次各等	十一次二三等	十三次二三等	一次各等
濟南	三九三•二四	到	一七•五六	[illegible]		[illegible]	[illegible]
北關	三九〇•五一	開	一七•五一	[illegible]		[illegible]	[illegible]
黃臺	三八七•三〇	開	一七•四四	[illegible]		[illegible]	[illegible]
王舍人莊	三七七•八一	開	一七•三一	[illegible]		[illegible]	[illegible]
郭店	三七〇•三六	開	一七•二〇	[illegible]		[illegible]	[illegible]
龍山	三五九•四六	開	一七•〇五	[illegible]		[illegible]	[illegible]
棗園莊	三四八•七六	開	一六•五一	[illegible]		[illegible]	[illegible]
明水	三四二•〇一	開	一六•四一	[illegible]		[illegible]	[illegible]
普集	三三〇•六五	開	一六•二六	[illegible]		[illegible]	[illegible]
王村	三二二•九七	開	一六•一六	[illegible]		[illegible]	[illegible]
大臨池	三一六•五一	開	一六•〇四	[illegible]		[illegible]	[illegible]
周村	三〇一•七九	開	一五•四〇	[illegible]		[illegible]	[illegible]
周村		到	一五•二八	[illegible]		[illegible]	[illegible]
馬尚	二八八•九四	開	一五•一九	[illegible]		[illegible]	[illegible]
張店	二八二•六五	開	一五•一〇	[illegible]		[illegible]	[illegible]
張店		到	一四•五三	[illegible]		[illegible]	[illegible]
湖田	二七六•九二	開	一四•四四	[illegible]		[illegible]	[illegible]
金嶺鎮	二七一•五三	開	一四•三五	[illegible]		[illegible]	[illegible]
辛店	二六一•五四	開	一四•二一	[illegible]		[illegible]	[illegible]
淄河店	二五四•九五	開	一四•〇八	[illegible]		[illegible]	[illegible]
普通	二四八•三六	開	一三•五八	[illegible]		[illegible]	[illegible]
青州	二四〇•一八	開	一三•四六	[illegible]		[illegible]	[illegible]
青州		到	[illegible]	[illegible]		[illegible]	[illegible]
楊家莊	[illegible]	開	一三•二九	[illegible]		[illegible]	[illegible]
譚家坊子	[illegible]	開	一三•一八	[illegible]		[illegible]	[illegible]
堯溝	[illegible]	開	一三•〇六	[illegible]		[illegible]	[illegible]
昌樂	二〇七•四九	開	一二•五四	[illegible]		[illegible]	[illegible]
朱劉店	[illegible]	開	一二•四一	[illegible]		[illegible]	[illegible]
大圩河	一九二•四八	開	一二•三〇	[illegible]		[illegible]	[illegible]
濰縣	一八二•五九	開	一二•一七	[illegible]		七•〇〇	[illegible]
濰縣		到	一二•一四	[illegible]	二一•四九		[illegible]
二十里堡	一七八•二四	開	一二•〇六	[illegible]	二一•三九		[illegible]
坊子	一六九•八三	開	一一•五四	[illegible]	二一•二五		[illegible]
坊子		到	[illegible]	[illegible]	二一•一〇		[illegible]
蝦蟆屯	一六〇•六〇	開	一一•二六	[illegible]	二〇•五三		[illegible]
南流	一五〇•一五	開	一一•一一	[illegible]	二〇•二四		[illegible]
黃旗堡	一四六•三二	開	一一•〇三	[illegible]	二〇•一五		[illegible]
岞山	一四〇•五七	開	一〇•五四	[illegible]	二〇•〇一		[illegible]
丈嶺	[illegible]	開	一〇•三六	[illegible]	一九•四四		[illegible]
塔耳堡	一二一•一〇	開	一〇•二六	[illegible]	一九•三二		[illegible]
蔡家莊	一一四•一六	開	一〇•一六	[illegible]	一九•一六		[illegible]
辛莊	[illegible]	開	一〇•〇五	[illegible]	一九•〇三		[illegible]
高密	九八•八七	開	九•五三	[illegible]	一八•四九		[illegible]
高密		到	九•四八	[illegible]	一八•三一		[illegible]
姚哥莊	九一•一七	開	九•二七	[illegible]	一八•一九		[illegible]
芝蘭莊	八五•五七	開	九•一八	[illegible]	一八•〇九		[illegible]
膠州	七三•一〇	開	九•〇一	[illegible]	一七•四九		[illegible]
膠州		到	八•五九	[illegible]	一七•三〇		[illegible]
膠東	六四•八三	開	八•四七	[illegible]	一七•一六		[illegible]
李哥莊	五七•三六	開	八•三五	[illegible]	一七•〇二		[illegible]
藍村	[illegible]	開	八•二六	[illegible]	一六•四九		[illegible]
南泉	[illegible]	開	八•一三	[illegible]	一六•三二		[illegible]
城陽	[illegible]	開	七•五六	[illegible]	一六•一四		[illegible]
女姑口	[illegible]	開	七•四七	[illegible]	一五•五五		[illegible]
滄口	[illegible]	開	[illegible]	[illegible]	一五•四〇		[illegible]
四方	[illegible]	開	[illegible]	[illegible]	[illegible]		[illegible]
大港	[illegible]	開	[illegible]	[illegible]	[illegible]		[illegible]
青島	[illegible]	開	七•〇〇	一三•〇〇	一五•〇〇		二三•〇〇

福美明達 保喉聖片

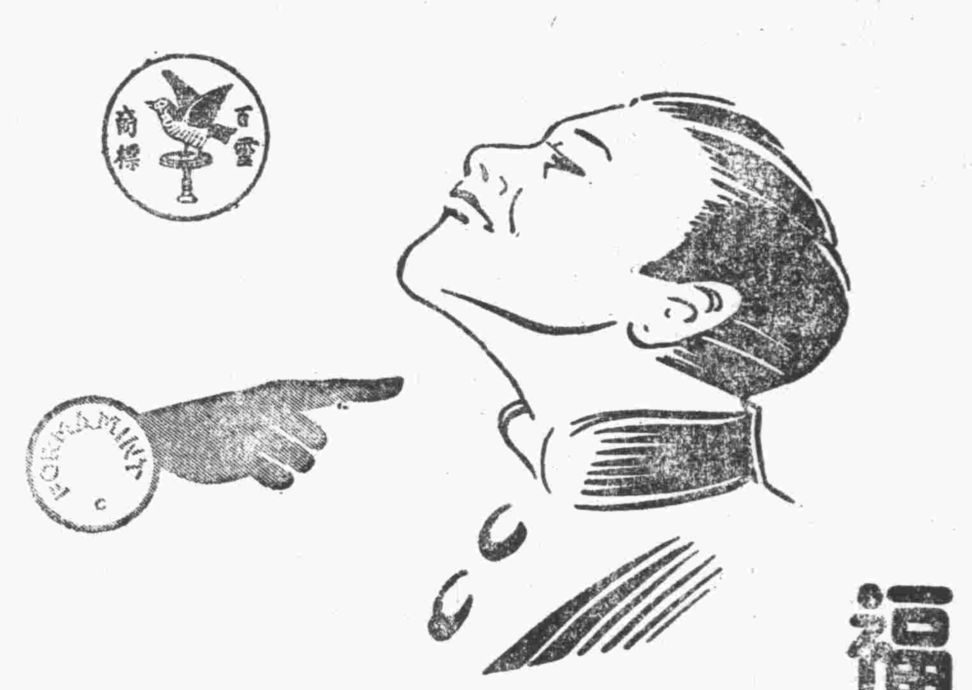

喉如紅腫刺痛

急宜注意　速含

福美明達一片　可以立刻止痛消腫

百試百驗

福美明達　香甜可口　入口漸化　口喉滋潤　最能消毒殺菌　防免病菌傳染

人多氣濁之處　含此藥片　可保口喉清爽

（三）

柏林華發大藥行製造

中國總經理　德商美最時洋行

各大藥房均有出售

FORMAMINT
For Sore Throat

青島 大興醬園

啓者敝號現已運到大批花雕紹酒杭州冬筍上海水磨年糕價格便宜與大衆比較兼以自製上海格式衛生醬油桶頭瓶子均有設備並售山珍海味洋酒罐頭承蒙光顧極誠歡迎

總場　費縣路　電話四八五八

分園　四方路　電話四八〇二

本園營業部啓

中魯銀行儲蓄部廣告

財政部註冊　實業部登記

本市唯一無二兼辦儲蓄之市產銀行

全體董事監察人暨總經理負無限責任

電話三六零五　地址天津路中段

富田眼科醫院

雙眼失明人生之不幸幷失世間全部之快樂本院開辦以來治愈華人眼病不計其數近日添設華人精通日語者執其事務不但於問答病源毫無隔膜亦於治療上有不少之便利也

青島東阿路十號正金銀行　鈴木商行橫街

院長富田要　電話三六一九號

阿司匹靈藥餅

拜耳大藥廠

BAYER

馬鈴牌香煙

莫云國貨無佳品

馬鈴到處受歡迎

馬鈴香烟　貨眞價實
烟絲色味　始終如一
不帶贈彩　力持信實
到處歡迎　譽聲揚溢

山東省總經理源祥號　曲阜路十七號　電話二五八一

青島總批發處元盛裕　市場三路　電話四二六三

中國華昇烟草有限公司敬告

中國華昇烟公司出品

祥雲壽薄利經營

本號減價期內承各界隆情前來購者擁擠不堪諒之早有所聞現已減價期滿特又提起薄利主義以答顧客注點定價最爲低廉若待購時價尤克己倘蒙賜顧不勝歡迎之至

NY 百雀牌香煙

中國南洋兄弟烟草公司青島事務所啓

本公司所製之十支裝百雀牌香煙經已問世十有餘年色味均佳售價極廉盛行南方各省茲爲普及北方起見特由滬總廠運到大批現貨滿佈本市各大小煙店定價每包售洋五分諸君其試購之

代理店　源興泰　地址海泊路　電話二〇四四

華豐昌　地址冠縣路　電話二二六一

肺癆病欲根本醫治必須服國藥祕傳丹方 肺癆再造丸

五大特效

久咳氣喘，咽喉乾燥，類似肺癆，服用此丸，治咳定喘，保肺生津；

哈哈咳嗽，口吐痰沫，此爲肺痿，服用此藥，潤肺化痰，培土生金；

燥咳胸痛，咳唾血痰，此爲肺癰，服用此丸，止血治癰，殺滅癆虫，

骨蒸體虛。氣逆聲啞，盜汗潮熱，服用此丸，退熱斂汗，安心定神；

久癆虛羸，髓乾、竭，血枯衰弱，服用此丸，益精補血，開胃健脾、

總發行四川樹德堂藥行獨家祕製

每盒裝精製膽丸十顆　定價洋五角每料四合　贈送肺癆指南　函索郵票一分

青島經理處　神州大藥房　延春大藥房　膠東堂藥號　長春堂藥店　震東大藥房　香山堂藥房　滄口長生堂

首次出現之國粹

青島各街及各省縣鎮均有代理

山東烟台　西南河後街　育明堂藥房　祕製

神妙點雲散　立止目疼散　消障明目膏

瞽目人自古到處不少從未有三五日即能復明之靈藥近今育明堂發明三種奇藥勿論因何病原所致一切目疾厚瞖包滿目珠幾十年不能見物三五日或五七日概能藥到病除復明如初萬治萬愈毫無虛語豈但中華國粹即謂世界國粹不謂過也藥名列後

青島中久醫院廣告

新法戒烟　鴉片海洛英等癮戒除迅速毫無痛苦

預防猩紅熱

專科　治療科目　內科　小兒科　外科　產婦科　皮膚花柳科　眼科　耳鼻咽喉科

診病時間　每日上午八時至下午六時　急診隨到隨診

內科　兒科　產科　對於成人冬季流行小兒發疹症尤爲擅長

地址江蘇路北首新十二號　電話三八九四號

絲帶牌牙膏

兒童均喜用珂路耕絲帶牌牙膏珂路耕亦樂與兒童爲友

絲帶牌牙膏質料純細味甘適口泡沫豐盛潔齒透澈故爲兒童所喜且自幼用之養成良善習慣及至成人齒牙潔白健全永無蛀痛之患

美商上海棕欖公司謹啟

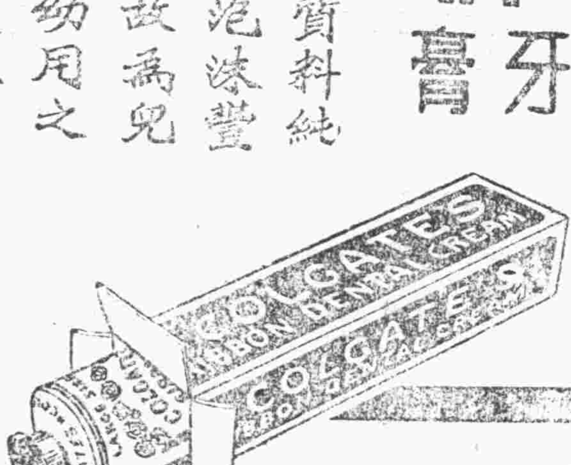

各處百貨商店均有出售

DC~2